Como puede la ingeniería industrial mejorar la productividad de una empresa sin aumentar sus costos.

Ingeniería Industrial: El arte de exprimir el jugo sin gastar en naranjas

Cuando escuchamos "ingeniería", mucha gente se imagina robots carísimos de última generación o fábricas futuristas dignas de una película de ciencia ficción. Pero, siendo realistas, la verdadera magia de la ingeniería industrial (especialmente en nuestra región) no es gastar dinero, sino **dejar de tirarlo a la basura**. La meta de cualquier empresa es ser productiva, pero el reto de oro es lograrlo sin tocar el presupuesto de inversión. ¿Cómo se hace eso? Fácil: trabajando de forma inteligente, no solo más duro.

El orden del caos: Las 5S y la estandarización

A veces, la baja productividad no es culpa de una máquina lenta, sino de un operador que pierde 10 minutos buscando una llave Allen que no está en su sitio. Aquí entra la metodología de las **5S** (Seiri, Seiton, Seiso, Seiketsu y Shitsuke). Parece un trabalenguas, pero en esencia es: saca lo que no sirve, organiza lo que queda y mantén el orden. No cuesta ni un peso implementar esto, solo disciplina. Cuando el flujo de trabajo es lógico y estandarizado, el tiempo muerto se reduce drásticamente.

Atacando a los "enemigos" silenciosos: Los desperdicios

En la filosofía *Lean Manufacturing*, nos enseñan a cazar a los siete desperdicios (el *Muda*). Hablamos de sobreproducción, esperas, transporte innecesario, exceso de procesado, inventario acumulado, movimientos inútiles y defectos. Si optimizamos la distribución de la planta (el *layout*) para que un producto no tenga que viajar "kilómetros" dentro de la misma fábrica, estamos ganando tiempo. Y como todos sabemos en este mundo: el tiempo es oro, pero el tiempo ahorrado es productividad neta sin haber comprado una sola máquina nueva.

El factor humano y la mejora continua

A veces se nos olvida que las máquinas no se manejan solas. La ingeniería industrial también se trata de la **ergonomía** y el diseño de estaciones de trabajo. Si un trabajador está cómodo y tiene todo a la mano, se cansa menos y comete menos errores. Un operario motivado que participa en círculos de calidad (Kaizen) suele

tener mejores ideas para mejorar el proceso que cualquier consultor externo, porque él es quien vive el proceso diario.

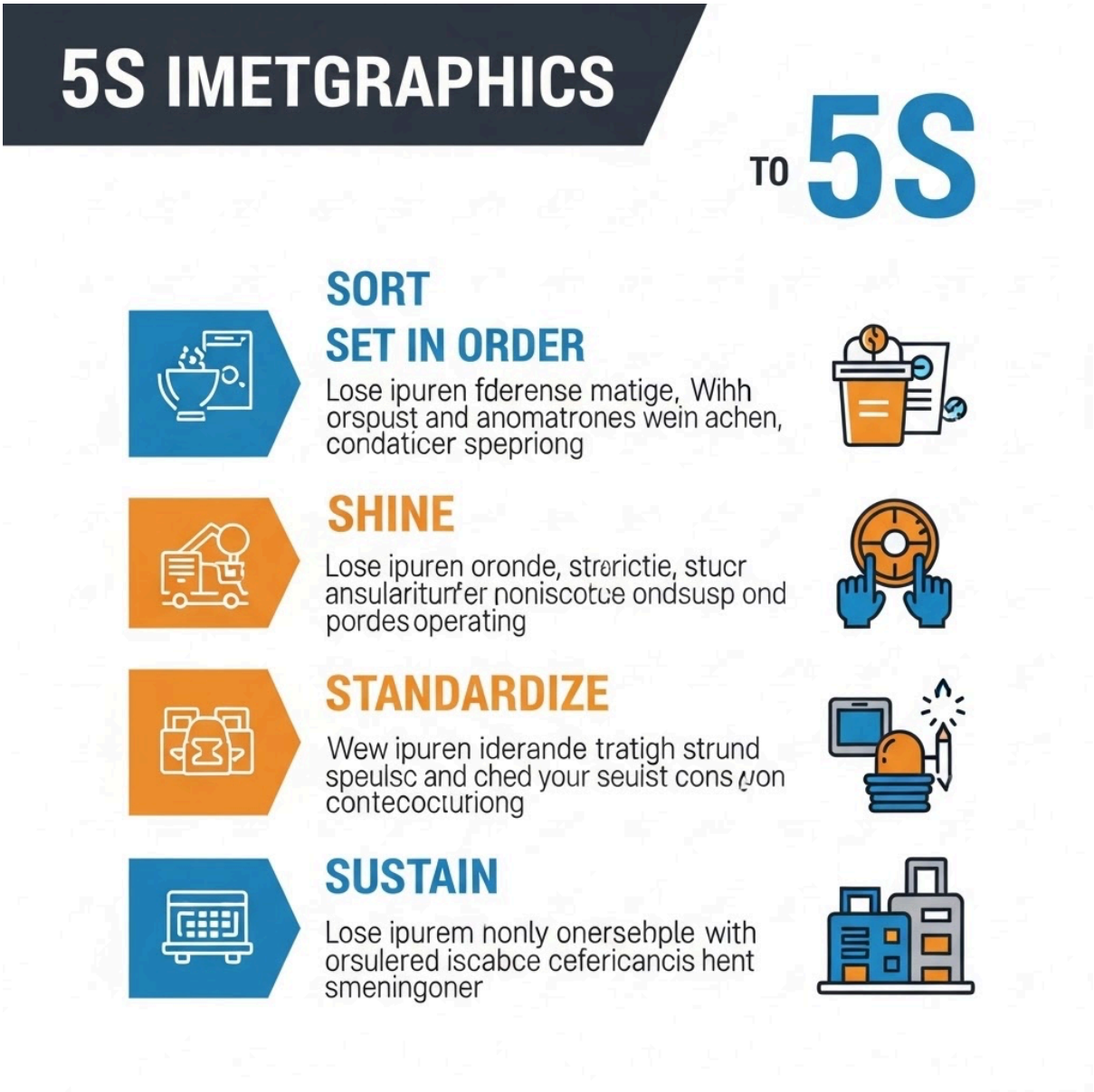

Conclusión

Mejorar la productividad no es sinónimo de "comprar tecnología". Se trata de observar, medir y ajustar. Al aplicar herramientas de optimización, reducir desperdicios y mejorar el flujo de trabajo, la ingeniería industrial permite que las empresas produzcan más y mejor con los mismos recursos que ya tienen. Al final del día, la eficiencia no es un gasto, es una mentalidad.

Referencias Bibliográficas

1. **Groover, M. P. (2014).** *Fundamentos de manufactura moderna: Materiales, procesos y sistemas*. McGraw-Hill. (Un clásico para entender cómo optimizar procesos desde la base).
2. **Niebel, B. W., & Freivalds, A. (2009).** *Ingeniería industrial: Métodos, estándares y diseño del trabajo*. México: McGraw-Hill. (Ideal para aprender sobre tiempos y movimientos).
3. **Rother, M., & Shook, J. (2003).** *Learning to See: Value Stream Mapping to Add Value and Eliminate Muda*. Lean Enterprise Institute. (La biblia para identificar desperdicios en la planta).